Università Cattolica del Sacro Cuore

OB&GYN
www.obegyn.com

Gemelli
Fondazione Policlinico Universitario Agostino Gemelli IRCCS
Università Cattolica del Sacro Cuore

Con il patrocinio di:

AIOM Associazione Italiana di Oncologia Medica

amoc ODV Associazione di Volontariato Malati Oncologici Colon - Retto

F.A.V.O. Federazione Italiana delle Associazioni di Volontariato in Oncologia

FICOG Federation of Italian Cancer Centers Oncology Groups

insieme contro il cancro

Loto Uniti contro il tumore ovarico ONLUS

Associazione OPPO e le sue stanze ONLUS

susan G. komen ITALIA PER LA LOTTA AI TUMORI DEL SENO

LA RICERCA ALLA PORTATA DEL PAZIENTE 2.0:

A PASSI VELOCI NEL MONDO DELL'ONCOLOGIA

LA CONOSCENZA DEL FARMACO

RES/WEBINAR
30 MAGGIO 2022

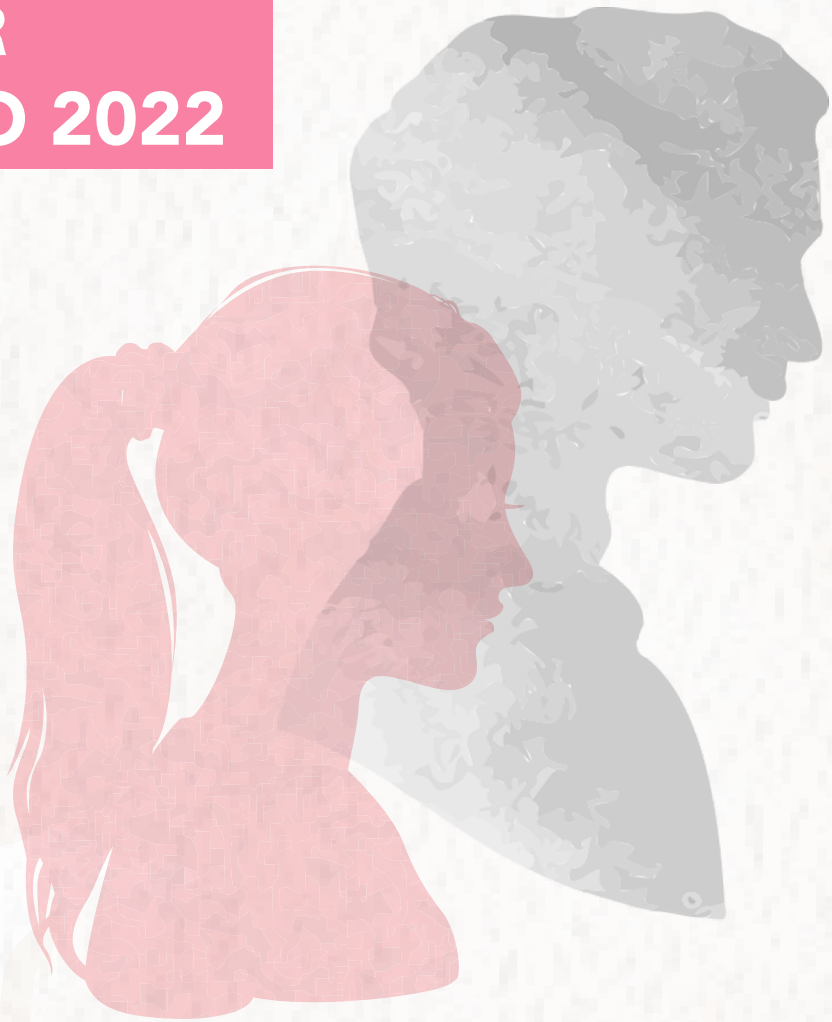

Presidenti del congresso:
R. Masetti, G. Scambia, G. Tortora

Responsabile scientifico:
A. Fabi

RAZIONALE SCIENTIFICO

Quanto è importante che il paziente conosca gli aspetti scientifici di un farmaco e della cura? Quali sono le giuste informazioni da fornire al paziente perché possa aderire adeguatamente alla cura? Il paziente è il protagonista del percorso terapeutico, oggi rappresenta la figura perno nell'ambito non solo del trattamento oncologico ma una voce di scelte decisionali etiche e organizzative. Il secondo incontro "La ricerca alla portata del paziente" ha l'obiettivo di fornire ai pazienti oncologici che affronta-no un cammino terapeutico le informazioni e gli strumenti più ido-nei per l'accettazione di una scelta di cura, per la condivisione di una partecipazione ad uno studio clinico, per rendere l'alleanza alla ricerca più salda. Saranno presenti operatori sanitari, pazienti, esponenti di associazioni di pazienti oncologici, uniti per creare quella "stretta" che rende la ricerca sempre più fondata sulla affidabilità.

PROGRAMMA

14.30 Benvenuto e presentazione dell'evento
R. Masetti, G. Scambia

14.40 Cosa significa conoscere il farmaco: aiuta all'adesione della cura?
A. Fabi, D. Chichota
Moderazione: G. Tortora – V. Valentini

14.55 Formazione dei pazienti e attivo coinvolgimento nel processo di Ricerca e Sviluppo dei farmaci
D. Van Dorme

15.10 Quanto è importante rendere semplice la comunicazione di una cura difficile? Impatto sull'outcome di malattia
A. Fabi

15.25 Session Q&A
Moderazione: G. Daniele – E. Bria

15.40 PROs CTCAE: il dovere di utilizzo negli studi
M. Di Maio

15.55 Conoscere per partecipare agli studi clinici. Quali informazioni chiedono i pazienti
E. Iannelli

16.10 Q&A

16.35 Pensieri e Riflessione
Moderazione: A. Fagotti, D. Terribile
Around table
D. P. R. Chieffo, M. Frattesi, S. Lavazza, S. Magno, C. Nisticò, T. Lavalle, A. Palazzo, I. Paris

17.10 Saluti finali
A. Fabi

FACULTY

Emilio Bria, *Ospedale Sant'Andrea Roma*

Daniela Chichota, *CEO di DevOnD Srl, testimonianza*

Daniela Pia Rosaria Chieffo, *Unità Operativa Semplice UOS di Psicologia Clinica Fondazione Policlinico Universitario "A. Gemelli"*

Massimo Di Maio, *Azienda Ospedaliera Mauriziano di Torino; Dipartimento di Oncologia dell'Università di Torino*

Alessandra Fabi, *Università Cattolica del Sacro Cuore - Fondazione Policlinico Universitario A. Gemelli IRCCS, Roma*

Anna Fagotti, *Università Cattolica del Sacro Cuore - Fondazione Policlinico Universitario A. Gemelli IRCCS, Roma*

Manuela Frattesi, *Comitato Oltre il Nastro Rosa*

Daniele Gennaro, *Fondazione Policlinico Universitario A. Gemelli IRCCS, Roma*

Elisabetta Iannelli, *VicePresidente AIMaC - Associazione Italiana Malati di Cancro, parenti e amici*

Tiziana Lavalle, *Direttore UOC Sviluppo Organizzativo e del Capitale Umano - IFO Quality Assurance Centro Clinico di Fase 1 - IFO*

Simona Lavazza, *Presidente Rosaremo - Asd no profit per donne con tumore al seno*

Stefano Magno, *Fondazione Policlinico Universitario A. Gemelli IRCCS, Roma*

Riccardo Masetti, *Fondazione Policlinico Universitario A. Gemelli IRCCS, Roma*

Cecilia Nisticò, *IRCCS Istituto Nazionale Tumori Regina Elena, Roma*

Antonella Palazzo, *Fondazione Policlinico Universitario A. Gemelli IRCCS, Roma*

Ida Paris, *Fondazione Policlinico Universitario A. Gemelli IRCCS, Roma*

Giovanni Scambia, *Università Cattolica del Sacro Cuore - Fondazione Policlinico Universitario A. Gemelli IRCCS, Roma*

Daniela Andreina Terribile, *Fondazione Policlinico Universitario A. Gemelli IRCCS, Roma*

Giampaolo Tortora, *Università Cattolica del Sacro Cuore - Fondazione Policlinico Universitario A. Gemelli IRCCS, Roma*

Vincenzo Valentini, *Università Cattolica del Sacro Cuore - Fondazione Policlinico Universitario A. Gemelli IRCCS, Roma*

Dominque Van Doorne, *Clinica Villa Margherita di Roma*

ISCRIZIONI:
La registrazione può essere effettuata collegandosi al sito **www.obegyn.com**

SEGRETERIA ORGANIZZATIVA
Molipharma s.r.l.
E-mail: info@molipharma.com
Tel +39 06 3015 6014

Con il contributo non condizionante di:

Roche

Lilly | ONCOLOGY

Eisai
hhc Human Health Care